

# Utställning Beredskap

**IT ATTACK/EVAKUERING/FÖRGIFTAD LUFT  
EL-AVBROTT/EPIDEMI/VATTENAVBROTT  
BRAND/PERSONALBORTFALL/FLYKTINGVÅG  
HÖJD BEREDSKAP/HOT OM VÅLD/SOCIAL ORO...**

Besök utställning på egen hand under hela vecka 12 - Mån-fre 07:30 - 16:30

2024-03-18 – 2024-03-22

### Källa:

- Myndigheten för samhällsskydd och beredskap, MSB
- Sveriges Kommuner och Regioner (SKR)
- Socialstyrelsen
- Karin Hugelius, Nerikes Allehanda
- Surahammars kommun

För att kunna hantera vissa störningar så har Säkerhetsenheten tagit fram exempel på beredskapsmateriel för Vård & Omsorg och Individ- och familjeomsorg, IFO för att säkerställa olika behov vid en samhällsstörning eller höjd beredskap.

Syfte med den här utställningen är att skapa förståelse och en medvetenhet för verksamheter och till dig som privatperson.

Målbild är att alla verksamheter har förutsättningar för att bedriva verksamhet under en samhällsstörning eller höjd beredskap.



# Krisberedskap Surahammars kommun

För kommuner är det avgörande att vara väl förberedda inför samhällsstörningar eller höjd beredskap.

En viktig aspekt av flera är att kommunens anställda är mentalt förberedda om att vardagen kan se annorlunda ut.

Den här utställningen i kommunhuset är framtagen för att på ett enkelt sätt förmedla information till verksamheter och kommunanställda om beredskap.

Hur man bör förbereda sig själv för att kunna vara behjälplig vid en större samhällsstörning eller i värsta fall höjd beredskap.



# Surahammars kommun geografiskt områdesansvar

Vad är Surahammars kommun ansvar vid kris?

Utgångspunkten för hur kriser hanteras i Sverige är att alla har ansvar för samma saker vid en kris som man har till vardags.

Surahammars kommun ansvarar för att bland annat äldreomsorg, vattenförsörjning, räddningstjänst och skola fungerar även vid en samhällsstörning.

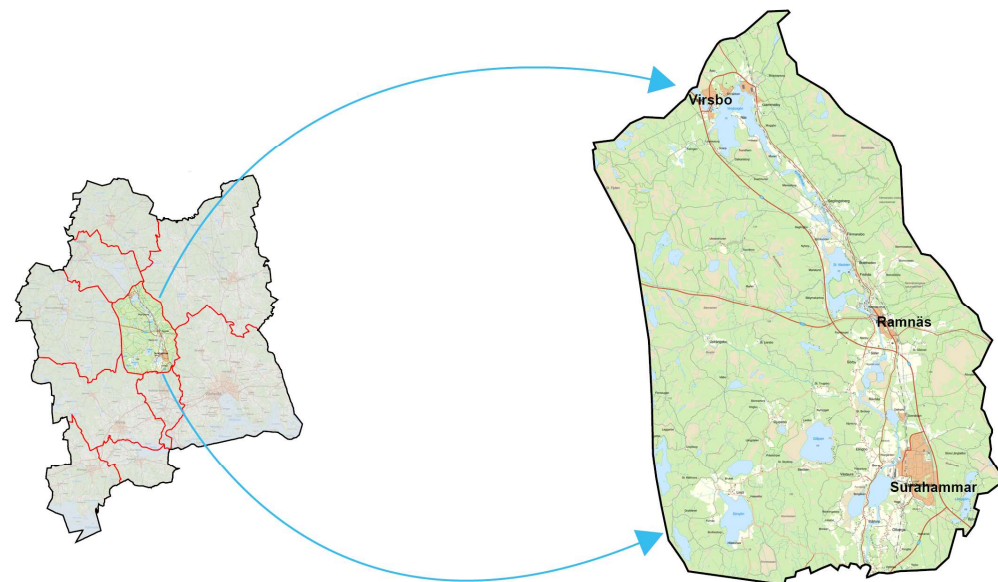

# Krisorganisation

Krisledning och organisering sker vid allvarliga händelser och störningar utifrån ansvars-, likhets- och närhetsprinciperna.

Kommunen behöver inventera alla verksamheter för att sammanställa vilka verksamheter som är samhällsviktiga, styrs av lagkrav samt kan prioriteras bort under höjd beredskap.

Hur ser er krisorganisation ut i förvaltningen?

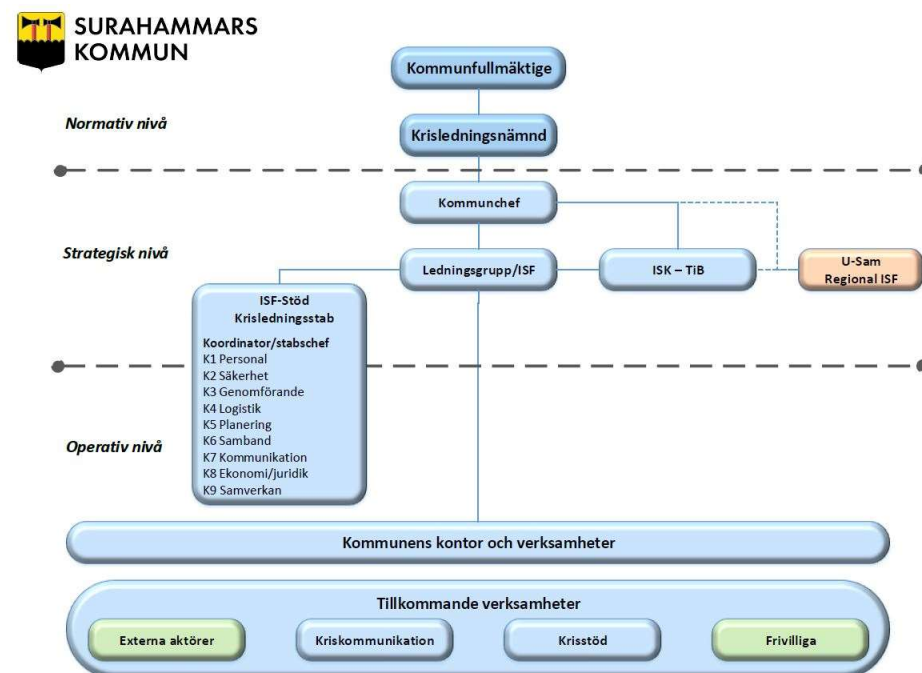

# Vad är samhällsviktig verksamhet

Kommunledning (kris)  
Operativ räddningstjänst  
Hälso- och sjukvård  
Hemtjänst/Nattpatrull  
Äldreboenden  
LSS-boenden  
LSS-verksamhet  
Psykiatri  
VA-verksamhet  
Information

Grundskola  
Förskola och fritidshemsverksamhet  
Miljö- och hälsoskydd  
Telefonväxel  
IT-stöd  
Lönehantering  
Individ- och familjeomsorg  
Kostproduktion/distribution  
Fastighetsskötsel  
Snöröjning/halkbekämpning

## Det som hotar

- Olyckor
- Kriser
- Krig

## Det som ska skyddas

- Människors liv och hälsa
- Samhällets funktionalitet
- Demokrati, rättssäkerhet och mänskliga fri- och rättigheter
- Miljön och ekonomiska värden
- Nationell suveränitet

## De som ska agera

- Den offentliga sektorn
- Näringslivet
- Det civila samhället
- Den enskilda individen

## Den förmåga som ska skapas

- Förebygga händelser
- Hantera händelser

# Att upprätthålla ordinarie verksamhet

Största delen av arbetet med att upprätthålla ordinarie verksamhet innefattar det förberedande arbetet. Det handlar om att innan en samhällsstörning uppstår planera för olika händelser, ha rutiner på plats, samt utbilda och öva både ledningen och personalen.

Myndigheten för samhällsskydd och beredskap (MSB) har tillsammans med Sveriges Kommuner och Regioner (SKR) tagit fram två kapitel i handboken för kommunal krisberedskap. En för kommunal hälso- och sjukvård och en för socialtjänst. Syftet med handboken är att stödja kommunernas utveckling av krisberedskapen.

Ta med dig ett exemplar när du går härifrån!



## Förslag på KRIS-PÄRM i pappersform

### Innehållsförteckning

Samverkan, ledning och stab (planeringsinriktning)

1. Allvarlig händelse/olycka.....
2. Beredskapsplan.....
3. Brand i byggnad.....
4. Giftattacker / förgiftad luft.....
5. Hot- och våld om våld.....
6. El-avbrott.....
7. Datorer fungerar inte.....
8. Telefoner fungerar inte.....
9. Svår vädersituation/oframkomlig väg.....
10. Vädervarning från SMHI.....
11. Ingen tillgång till dricksvatten eller mat.....
12. Vårdhygien.....
13. Kriskommunikation.....
14. Stöld.....
15. Information/säkerhet/larm.....
16. Evakueringsplan.....
17. Samverkan intern/extern.....

### Bilaga

Bilaga 1 telefonlista

Bilaga 2 personal/ kontaktuppgifter



# Materiella resurser i verksamheterna

Behov av materiella resurser för att hålla förvaltningen i drift under höjd beredskap eller allvarlig störning finns. Behoven av lagerhållen materiel är varierande i de olika verksamheterna för att klara störningar.

Exempel:

Powerbanks, ficklampor, El-konvektor och kupéfläkt/ byggfläkt, gasolvärmare, portabla AC för värmeböljor.

Hinkar och dunkar för hantering av vatten vid tillfällen där ordinarie vattenleverans har fallerat.

Säkerställ att det finns lager av livsmedel och torr mat i tillräcklig mängd för tillagning vid störning av leveranser. Filtar, sängar och madrasser med mera.



# Förslag på beredskap

## Förslag på förberedande beredskap / beroende på verksamhet / egenberedskap

Förslag:	Ändamål:
Krispärm / Krisplan	Se förslag i broschyrställ.
Elverk ex. Honda EU22 bensin	Reservkraft, komplement el-försörjning
Kabelvinda 20 m	Anslutningskabel, strömförsörjning
Bränsledunk 20 L	Drivmedelsförsörjning
Stor Powerbank ex. EcoFlow	Laddning till datorer och mobiler
Liten Powerbank ex. 20000 mAh	Laddare till ex. mobiler
DMR radio	Intern kommunikation
Radio FM solceller, dynamo, Bluetooth	Information (P4 beredskapskanal)
Batterier AA - AAA	Försörjning av applikationer
Ficklampa LED (batteri)	Arbetsljus, lokaler
Pannlampa LED (batteri)	Arbetsljus, lokaler
Lykta LED (batteri)	Arbetsljus, lokaler
Lysslinga LED	Arbetsljus, lokaler
Värmepaket gasolkamin inkl. gasol PC10	RISK för kolmonoxidförgiftning! OBS. Behov av ständigt tillflöde av luft/syre
Värmeflaska i gummi, 1,75 liter	Värme eller svalka i säng
Vattendunk (BPA fria), stapelbara 10 L	Inhämtning av dricksvatten
Vattenflaskor 0,5 – 1,0 L	Fördelning av dricksvatten
Vattenflaska skyddsmask	Tillbehör skyddsmask
Savetter/hygien	Personlig hygien
Handrengöring hygienklass 2	Personlig hygien
Skyddshandskar, övriga skyddskläder	Smittorisk
Skyddsmask CE-märkt	Filterskydd mot smitta, förgiftad luft
Hörselskydd (vuxen-barn)	Social oro, vuxen, barn
Avfallspåsar 30 L – 120 L	Sopor, mänskligt/latrin avfall
Vattenhink 10 L	Spola toaletter / latrinkärl
Första hjälpen / mediciner	Första hjälpen
Sovsäck ex. patienttäck	Värme
Filt, ullfilt i merinoull	Merinoullen är naturligt antibakteriell
Brandsläckare	Brandskydd
Brandvarnare	Brandskydd
Brandfilt	Brandskydd
Silvertejp	Vid behov
Muunika gasol/ved	Tillagning – större antal
T-röd kök/gasol	Tillagning
Barocook matlåda, kemisk uppvärmning	Tillagning
Multifuel kök/gasol	Tillagning
Termos	Varm & kall dryck
Kåsa, engångstallrik, bestick, mugg	Varm & kall dryck
Krismat, konserv/frystorkat/torra livsmedel	Förmödenheter
Kantiner	Varm, kall mat el. dryck
Administrativa utskrifter i fysisk pärm	Journaler, personal, scheman, kontaktlistor etc.



# Behov

Nödvändiga förnödenheter: Kommunens verksamheter bör ha tillräckligt med mat, vatten, mediciner och andra förnödenheter för att klara sig under en samhällsstörning. Detta inkluderar även skyddsutrustning och verktyg som kan behövas.

Kommunikationsutrustning:

För att kunna samordna insatser och kommunicera med andra aktörer behövs någon form av sambandsutrustning.

Skyddsutrustning:

Beroende på typen av samhällsstörning kan det vara nödvändigt med skyddsutrustning som skyddsmasker, skyddskläder, hjälmar och annat.

Lagerhållning:

Att ha en lagerhållning av nödvändig materiel är avgörande.

Det innebär att regelbundet kontrollera och fylla på förråden för att säkerställa att allt är i gott skick och redo att användas.





**IT ATTACK/EVAKUERING/FÖRGIFTAD LUFT  
EL-AVBROTT/EPIDEMI/VATTENAVBROTT  
BRAND/PERSONALBORTFALL/FLYKTINGVÅG  
HÖJD BEREDSKAP/HOT OM VÅLD/SOCIAL ORO**

## **Hur förberedd är er verksamhet?**

Det här med egenberedskap handlar också om att du i krissituationer kan hjälpa andra, om du har din egen trygghet under kontroll!

# Är Du mentalt förberedd?

Att "preppa" är en del av förberedelsen inför kriser och katastrofer – både för privatpersoner och för samhällsviktiga verksamheter.

Hur kan vi i vår trygga vardag föreställa oss hur det kan kännas på riktigt att stå i ett kaos som inte går att kontrollera, att vara rädd, att inte veta vad som ska hända, känna dofterna av död, blod, bränt, avfall och allt annat som en katastrof innebär?

Att vara redo innebär en kombination av att ha preppat med grejer i förråden, att ha en plan och att vara mentalt förberedd, både som privatperson och som yrkesperson.



DITT ARBETE KAN FÖRÄNDRAS

## Då först blir vi redo. Hur kan du bli mer redo?

# Beredskap inför kris eller krig

Människan behöver tillgodose sig vissa grundbehov för att fungera, dessa har inte förändrats och är nödvändiga för vår överlevnad och har varit konstanta genom historien. Har vi inte tillgång till information, vatten, mat, värme och sömn så ger det psykiska och fysiska effekter ganska snabbt.

**Att vara förberedd med beredskap både på jobbet och hemma är viktigt av flera skäl.**

Genom att ha beredskap till hands blir du mindre beroende av extern hjälp. Om det skulle uppstå en kris, kan du agera snabbt och självständigt. Att veta att du har förberett dig minskar ångest och oro. Det ger en känsla av trygghet att veta att du är redo för det oväntade.

Som en del av samhället har vi ett ansvar att vara förberedda. Om fler människor är beredda, minskar det belastningen på räddningstjänster och hjälporganisationer under kriser.

Genom att vara förberedd kan du förebygga skador och minimera riskerna.

Det är bättre att vara proaktiv än reaktiv när det gäller säkerhet.

Sammanfattningsvis är beredskap en investering i din egen säkerhet och välbefinnande.

# Stärk din egenberedskap

Om du ägnar några minuter till att fundera över hur ett längre elavbrott skulle påverka just dig och din omgivning har du redan skaffat en mental beredskap.

Surahammars kommun ansvarar för att bland annat äldreomsorg, vattenförsörjning och skola fungerar även vid en samhällsstörning.

## **Du som privatperson har också ett ansvar.**

Med rätt förberedelser kan du klara en besvärlig situation bättre, oavsett vad som orsakat den.

Ju bättre förberedd du är desto större möjlighet har du också att hjälpa andra som inte har samma förutsättningar.



# Vidga din omvärldsbevakning

Omvärldsbevakning är ett bra sätt att ligga steget före och snabbt få information om händelser som kan påverka kommunens arbete, eller som på något sätt kräver risk- eller kriskommunikation.

Omvärldsbevakning kan också hjälpa dig att få syn på kommande händelser som kan vara viktiga att ta hänsyn till när det gäller risker, hot och krishantering.

Även en samhällskris i en annan del av Sverige kan snabbt komma att beröra din kommun. Använd dig därför gärna av internettjänster och automatiserad omvärldsbevakning, så att du också vet vad som händer utanför närområdet.

Se också till att hålla ögonen öppna för saker som faller utanför sökordens ramar. Det gör du bäst genom att regelbundet följa rapporteringen i olika medier om de spår som kan vara intressanta.





# Krigsplaceringsorder

Surahammars kommun ingår i det svenska totalförsvaret.

En del av vår totalförvarsplanering är att säkerställa att kommunens anställda finns tillgängliga för framför allt sina normala arbetsuppgifter när regeringen beslutar om höjd beredskap.

Krigsplaceringen vid Surahammars kommun är utifrån din fasta anställning hos kommunen. Detta innebär att du i huvudsak ska tjänstgöra vid din ordinarie arbetsplats och utföra dina ordinarie arbetsuppgifter.

Men det kan också innebära att du får ändrade eller utökade arbetsuppgifter beroende på situationen i kommunen.

Krigsplaceringsorder kommer att delges till berörda framöver.

 SURAHAMMARS  
KOMMUN

**Krigsplaceringsorder**

Detta beslut innebär att du är krigsplacerad vid din ordinarie arbetsplats i Surahammars kommun, Västmanlands län. Vid beredskapslarm i Tv, Radio, telefon, post eller utomhusvarningssystemet ska du inställa dig vid ordinarie arbetsplats enligt ordinarie schema.

**Krigsplaceringen sker i enlighet med de beredskapsförberedelser och planläggning som krävs enligt 3 kap. 1 § Lag (2006:544) om kommuners och regioners åtgärder inför och vid extraordinära händelser i fredstid och höjd beredskap samt 4 § Förordning (2006:637) om kommuners och regioners åtgärder inför och vid extraordinära händelser i fredstid och höjd beredskap.**

Denna krigsplaceringsorder får inte delges utomstående.

Vid avslutad tjänst eller då ny krigsplaceringsorder erhålls ska denna order förstöras.

Vid inställelse ska följande utrustning medföras:

- Denna krigsplaceringsorder
- ID-legitimation
- Eventuell utdelad försvarsutrustning

Personlig utrustning som ska medföras:

- Förmödenheter för ett dygn
- Hygienartiklar
- Ömma kläder och ombyte
- Termosflaska
- Ev. mediciner för eget behov

Förbered bland annat hur dina eventuella barn och husdjur ska tas om hand om du blir borta under en längre tid, eftersom det kan bli aktuellt med lång frånvaro från hemmet i händelse av höjd beredskap och krig.

# 2.

## VIDGA DIN OMVÄRLDSBEVAKNING!

Omvärldsbevakning är ett bra sätt att ligga steget före och snabbt få information om händelser som kan påverka kommunens arbete, eller som på något sätt kräver risk- eller kriskommunikation.

Omvärldsbevakning kan också hjälpa dig att få syn på kommande händelser som kan vara viktiga att ta hänsyn till när det gäller risker, hot och krishantering.

Även en samhällskris i en annan del av Sverige kan snabbt komma att beröra din kommun.

Använd dig därför gärna av internettjänster och automatiserad omvärldsbevakning, så att du också vet vad som händer utanför närområdet.

2024-03-11 01:57:25	2024-03-17 09:10:22	2024-03-15 10:06:57	2024-03-13 07:18:33
Viktigt meddelande till allmänheten i Kiruna	Vargoro efter nya attacken i Blekinge	15 mars 08.00. Stöld/misst. Västmanlands län	Ny skjutning för att ta en internationell och humanitär freds
2024-03-03 08:49:11	2024-03-17 08:07:49	2024-03-13 07:25:35	2024-03-13 09:22:56
Stötd efter takras på köpcentrum i Östersund	Johannes Hösfot Klåbos kritik: "Belönas för att delta - inte för att vara på pallen"	13 mars 01.09. Stöld. Skåne län	Stolet cykelstopp. Räddningstjänsten söker efter en cykel
2024-03-01 01:26:25	2024-03-17 06:00:04	2024-03-10 02:14:59	2024-03-14 09:38:27
Brand i flerfamiljshus i Sundbyberg	Här gör elvården trick du aldrig hade vågat	10 mars 13.53. Övrigt. Västerås	MSB och Högskolepolisen informerar om en ny typ av hot
2024-02-25 06:24:05	2024-03-17 05:30:02	2024-03-10 11:20:01	2024-03-07 12:47:02
Viktigt meddelande till allmänheten i Skara	Tak fall över hundratals kor utanför Robertfors - nekans ersättning för byggnaden "Käftsmäll"	10 mars 10.09. Trafikolycka. Västerås	MSB har utvärderat vettiga utvärderingar av brottsoffer. Om du kräver eller vill bli utvärderad
2024-02-22 09:12:10	2024-03-17 05:30:02	2024-03-10 08:41:47	2024-03-04 04:18:37
Svår bussolycka i Heby kommun	Hennes man dömdes för grovt barnpornografibrutt	10 mars 06.13. Stöld/övrigt. Västerås	Utredning. Jämför förslag på åtgärder för att minska risken för skador på personer som arbetar i skolor
2024-02-18 11:01:24	2024-03-17 05:30:02	2024-03-10 08:15:20	2024-03-04 10:05:53
Varning för höga flöden i Motala ström	Mängder med hästbajs dumpas på returstationer i Bogen varje vecka: "Galeit"	09 mars 08.20. Övrigt. Västerås	Så här förbereder du dig på eventuella åtgärder för att minska risken för skador på personer som arbetar i skolor
2024-02-26 10:42:38	2024-03-16 10:39:02	2024-03-10 07:37:56	2024-03-04 11:33:37
Varning för översvämning i Svartån	Peppe Fenling avslutar kampanjen. Tackades av i kungälvskrona	09 mars 07.26. Stöld/misst. Hålsjöbanan	Förbud. Högskolepolisen informerar om en ny typ av hot
2024-02-12 04:14:00	2024-03-16 09:42:10	2024-03-07 07:23:53	2024-03-01 18:15:52
Varning för översvämning i Almaån	Ukrainas nya strategi. Säg till på nyckelmark mot infrastruktur	06 mars 21.23. Stöld/övrigt. Västerås	MSB har utvärderat vettiga utvärderingar av brottsoffer. Om du kräver eller vill bli utvärderad
2024-02-12 12:31:23			
Viktigt meddelande till allmänheten i Göteborg			

### Vad är ett skyddsrum?

ett skyddsrum är en del av en byggnad eller annan anläggning med förstärkta väggar, tak, golv och dörrar som kan stå emot tryckvåg och splitter, brand, joniserande strålning och brått från raserade hus. Skyddsrummet har ett eget ventilationssystem för att stänga ute giftiga gaser och radioaktivt damm.

### När kan skyddsrum användas och av vem?

Skyddsrum kan användas av civilbefolkningen, inte militären, i händelse av krig. Då räknas de svenska skyddsrummen som allmän plats. Det innebär att vem som helst kan söka skydd i vilket skyddsrum som helst. Det spelar heller ingen roll om du är svensk medborgare eller inte.

### Hur många skyddsrum finns det?

I Sverige finns cirka 64 000 skyddsrum med plats för ungefär sju miljoner människor. Skyddsrummen finns spridda i olika typer av byggnader, såsom bostadshus och industrifastigheter.

Det finns ett stort antal så kallade **normalskyddsrum**, oftast i vanliga bostadshus. Det är upp till fastighetsägarna att i fredstid använda dem som exempelvis förråd, cykelrum eller föreningslokaler. Det finns också ett fåtal riktigt **stora skyddsrum** som oftast nyttjas som parkeringsgarage.



P4-BEREDSKAPSKANAL

SANGEAN

ECOFLOW

POWERBANK

VÄRME

6-PACK

Brinntid ca 22 timmar per ljus

Energizer

AA x 10

10 YEAR SHIELD LIFE

POWERBANK

LINNOCELL

VIKTIG INFORMATION TILL SVERIGES INVÅNARE

OM KRISEN  
ELLER KRIGET  
KOMMER

OM KRIS  
ELLER KRIGET  
KOMMER

SUBSTANS

Kommunikation / Beredning / Beredning / Beredning

UNIKATION



## Är Du mentalt förberedd?

Att "preppa" är en del av förberedelsen inför kriser och katastrofer – både för privatpersoner och för samhällsviktiga verksamheter.

Hur kan vi i vår trygga vardag föreställa oss hur det kan kännas på riktigt att stå i ett kaos som inte går att kontrollera, att vara rädd, att inte veta vad som ska hända, känna dofterna av död, blod, bränt, avfall och allt annat som en katastrof innebär?

Att vara redo innebär en kombination av att ha preppat med grejer i förråden, att ha en plan och att vara mentalt förberedd. **ARBETE KAN FÖRÄNDRA** både som privatperson och som yrkesperson.



**Då först blir vi redo. Hur kan du bli mer redo?**

IT ATTACK/EVAKUERING/FÖRGIFTAD LUFT  
EL-AVBROTT/EPIDEMI/VATTENAVBROTT  
BRAND/PERSONALBORTFALL/FLYKTINGVÅG  
HÖJD BEREDSKAP/HOT OM VÅLD/SOCIAL ORO

**Hur förberedd är er verksamhet?**

Det här med egenberedskap handlar också om att du i krissituationer kan hjälpa andra, om du har din egen trygghet under kontroll!





